



CITTÀ di PESCARA

Dipartimento Attività Tecniche, Energetiche ed Ambientali



PROGETTO DEFINITIVO

TITOLO DELL'OPERA LAVORI DI MANUTENZIONE STRAORDINARIA E RISTRUTTURAZIONE EDILIZIA ED URBANISTICA VOLTI AL RECUPERO DEL FABBRICATO EX FERRHOTEL UBICATO NELLA CITTÀ DI PESCARA, DA ADIBIRE A RESIDENZA PER STUDENTI UNIVERSITARI

Committente	COMUNE DI PESCARA
Project Manager	Arch. Tommaso Vespasiano
Resp. del procedimento	Geom. Angelo Giulante
Progettista	Ing. Luigi Giovanni Caruso
Supporto al R.U.P.	Arch. Mario Michetti Prog. Architettonico - Impianti Ing. Stefano Cristini Prog. Strutture

Elaborato:	Codice elaborato:
INQUADRAMENTO URBANISTICO	A R C 01
	Scala:
	VARIE

Il progettista: Ing. Luigi Giovanni Caruso	Il responsabile del procedimento: Geom. Angelo Giulante	Project Manager: Arch. Tommaso Vespasiano
---	--	--



STRALCIO AEROFOTOGRAMMETRICO SCALA 1:5000

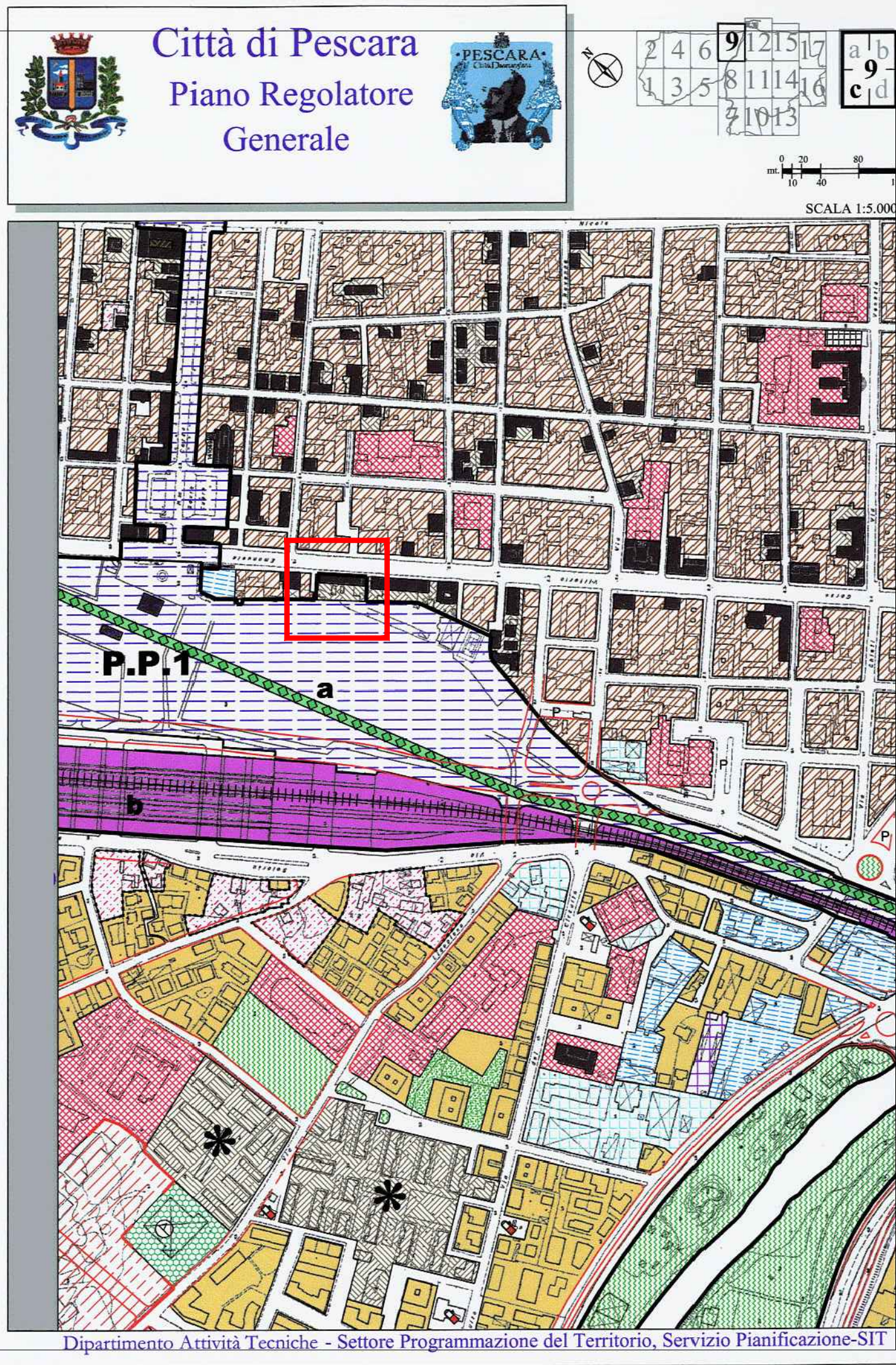

Dipartimento Attività Tecniche - Settore Programmazione del Territorio, Servizio Pianificazione-SIT



LEGENDA

	A	COMPLESSI ED EDIFICI STORICI (A0 - A1 - A2 -A3*)
	B1	CONSERVAZIONE
	B2	CONSERVAZIONE E RECUPERO
	B3	COMPLETAMENTO E RECUPERO
	B4	COMPLETAMENTO E RISTRUTTURAZIONE
	B5	COMPLETAMENTO E RISTRUTTURAZIONE DI TIPO ESTENSIVO
	B6	CONSERVAZIONE E COMPLETAMENTO DI EDILIZIA ECONOMICA E POPOLARE
	B7	TRASFORMAZIONE INTEGRALE
	B8	COMPLETAMENTO DI TIPO ESTENSIVO
	B9	RECUPERO E RIQUALIFICAZIONE
	B10	COMPLETAMENTO E RIQUALIFICAZIONE
	C1	ESPANSIONE PER EDILIZIA ECONOMICA E POPOLARE
	C2	ESPANSIONE DI TIPO ESTENSIVO
	D1	NUCLEO INDUSTRIALE A. S. I.
	D2	IMPIANTI ED ATTREZZATURE ARTIGIANALI, INDUSTRIALI ED ASSIMILATI
	D3	IMPIANTI ED ATTREZZATURE ARTIGIANALI DI SERVIZIO
	D4	ATTIVITA' COMMERCIALI ED ARTIGIANALI ESISTENTI

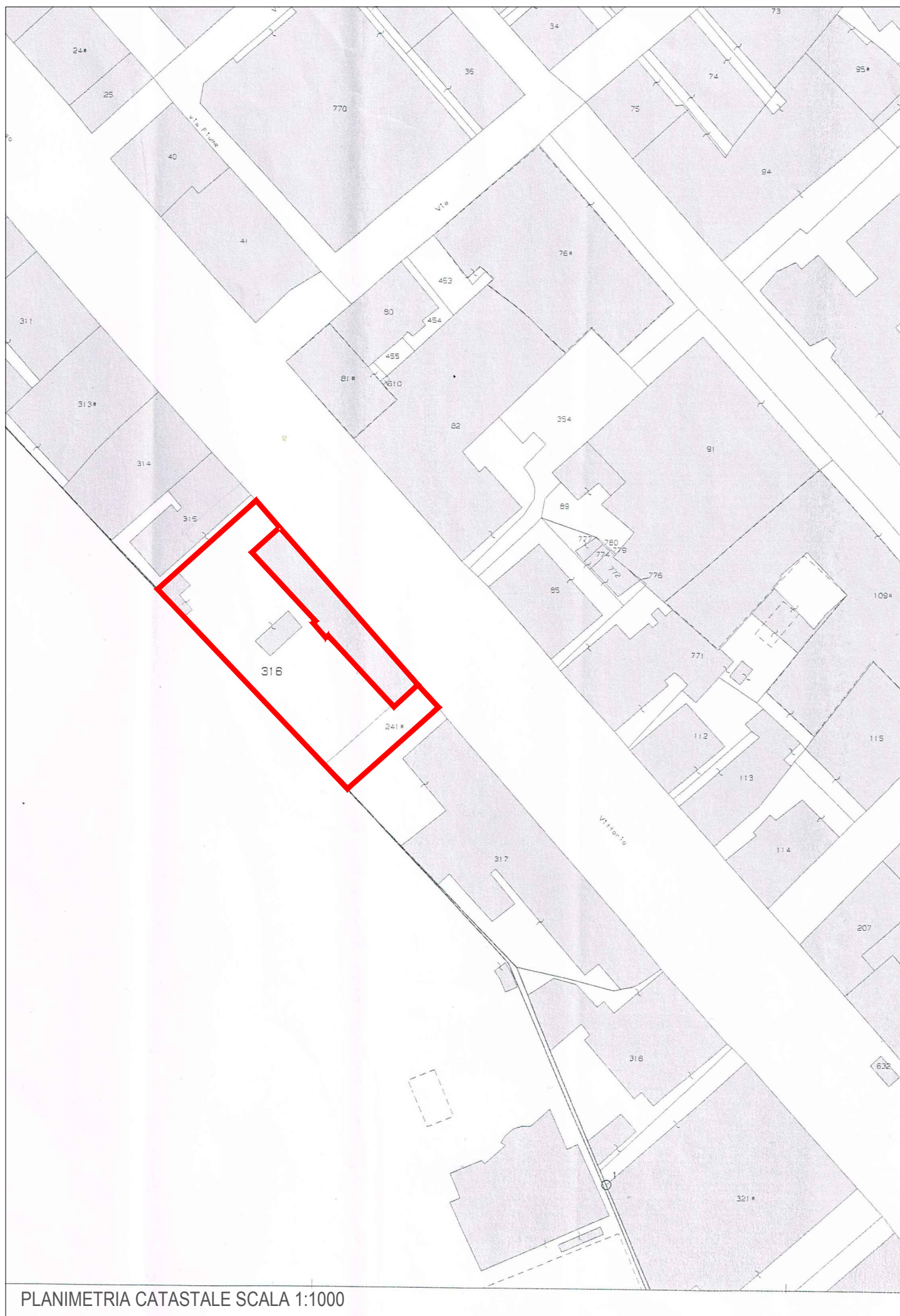
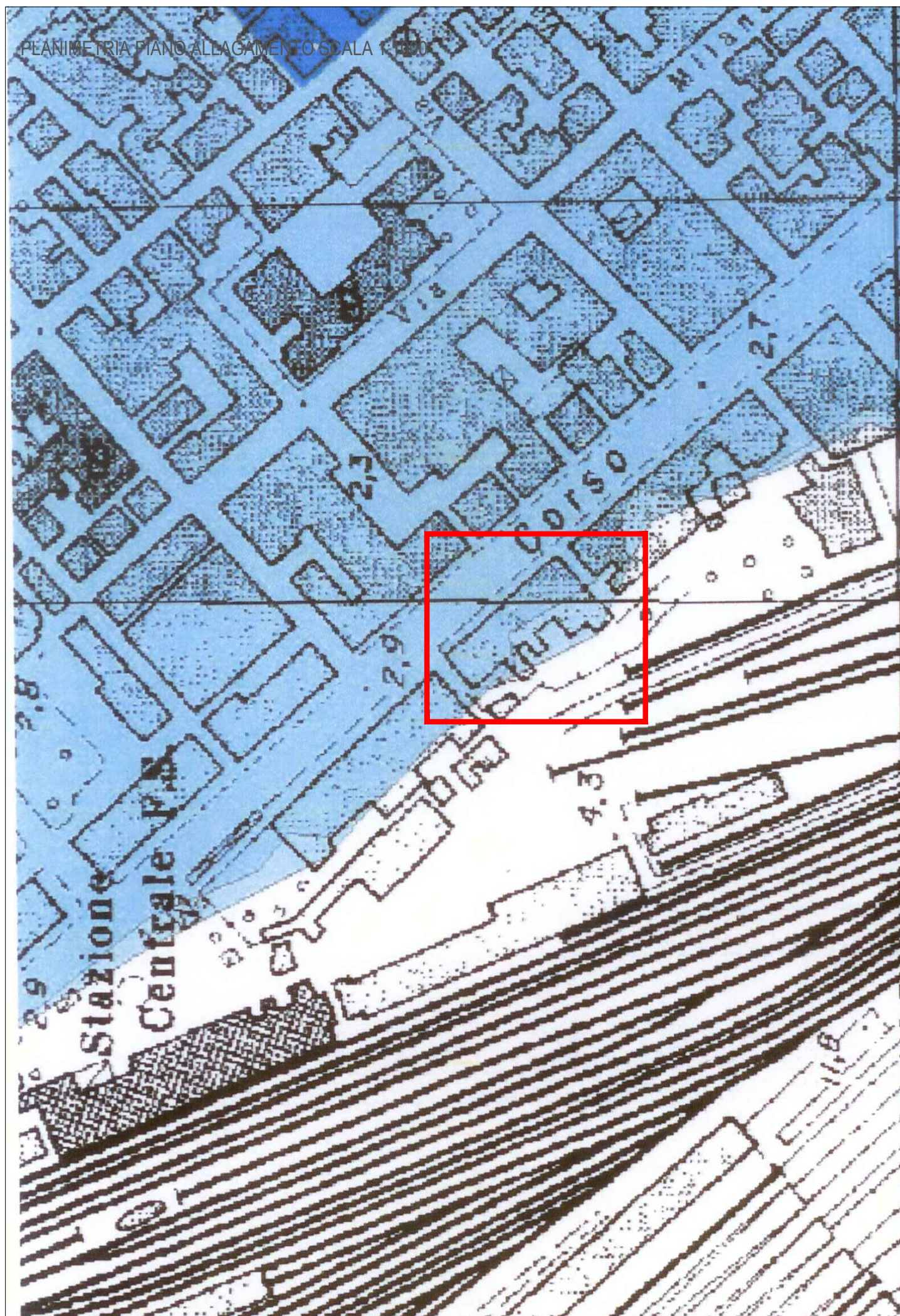

LEGENDA

	CONFINE COMUNALE
	VINCOLO AEROPORTUALE
	VINCOLO ARCHEOLOGICO
	LIMITE DI RISPETTO PER IMPIANTI DI DEPURAZIONE E MATTATORIO
	LIMITE DI RISPETTO CIMITERIALE art.338 del T.U. delle Leggi sanitarie: n. 1265 del 27/07/1934 ; art. 57 del D.P.R. n. 285 del 10/09/1990 ; art. 28 della Legge n. 366 del 01/08/2002.
	AREE SOTTOPOSTE A VINCOLO AI SENSI DELLA EX LEGGE n. 431 del 08/06-08-1985
	AREE SOTTOPOSTE A VINCOLO IDROGEOLOGICO POSTO DAL MINISTERO AGRICOLTURA E FORESTE IN DATA 12-01-1956
	AREE SOTTOPOSTE A VINCOLO IDRAULICO
	EDIFICI VINCOLATI AI SENSI DELLA EX LEGGE n. 1089 del 01-06-1939 (D.Lgs. n.42 22-01-2004)
	ELETTRODOTTI AEREI D.P.C.M. del 23/04/1992
	ELETTRODOTTI INTERRATI
	RISERVA NATURALE PINETA DANNUNZIANA (L.R. n. 96 del 18/05/2000 modificata dalla L. R. n.19 del 09/05/2001)
	ZONE DICHIARATE DI NOTEVOLE INTERESSE PUBBLICO E SOTTOPOSTE ALLA TUTELA PAESISTICA (ex Legge n. 1497 del 29-06-1939 modificata ed integrata con D.L. n. 490 del 29/10/99)
A	D.M. del 02-04-1963 - G.U. n. 149 del 18-06-1963
B	D.M. del 13-05-1963 - G.U. n. 209 del 27-10-1963
C	D.M. del 31-05-1963 - G.U. n. 209 del 27-10-1963
D	D.M. del 04-02-1964 - G.U. n. 163 del 05-07-1966
E	D.M. del 07-05-1974 - G.U. n. 159 del 10-06-1975
F	PROPOSTA DI VINCOLO PAESISTICO DELLA COMMISSIONE PROVINCIALE PER LA TUTELA DELL'EREDITA' CULTURALE E DEL PATRIMONIO DI PESCARA DEL 12-06-1997

TAVOLA B5 - VINCOLI PRESENTI SUL TERRITORIO COMUNALE SCALA 1:5000

